III CONGRESSO MULTIPROFISSIONAL EM SAÚDE | CMS

ASCES-UNITA

VI Encontro de Integração Ensino-Serviço

V Encontro de Residentes do Interior de Pernambuco

EXCELÊNCIA EM SAÚDE

EQUILÍBRIO ENTRE FORMAÇÃO, HUMANIZAÇÃO E MODERNIDADE.

27 a 30 setembro 2022

PALESTRANTES

ASCES UNITA

asces.edu.br ascesunita

CENTRO UNIVERSITÁRIO TABOSA DE ALMEIDA

III CONGRESSO MULTIPROFISSIONAL EM SAÚDE | CMS
ASCES-UNITA

VI Encontro de Integração Ensino-Serviço
V Encontro de Residentes do Interior de Pernambuco

EXCELÊNCIA EM SAÚDE
EQUILÍBRIO ENTRE FORMAÇÃO, HUMANIZAÇÃO E MODERNIDADE.

27 a 30 setembro 2022

BIOMEDICINA

CHRISTIANE SANTOS MATOS

Biomédica de Formação, com habilitação profissional em Patologia Clínica pela Universidade Estadual de Santa Cruz (CRBM nº 1163). Pós-Doutorado em Infectologia e Medicina Tropical pela Faculdade de Medicina da UFMG, Mestrado e Doutorado em Ciências da Saúde (área: doenças infecciosas e parasitárias) pela Fundação Oswaldo Cruz (CPqRR/Fiocruz-MG) e Especialização na área de Análise de Situação de Saúde (UFG-GO). Profissional com mais de 19 anos de experiência na área de conhecimento relacionada à gestão (em especial na área de Gestão de Projetos e Programas), pesquisa e docência em saúde, com atuações profissionais relevantes nos três setores da economia: Governamental, Não-Governamental e Privado, nas esferas nacional e internacional. *Destaca-se as experiências como Consultora Nacional na Organização das Nações Unidas para as áreas de conhecimento relacionadas às doenças tropicais negligenciadas, Análise da Situação da Saúde, Redes de Informação em Saúde, Ciência, Tecnologia e Pesquisa no Escritório Nacional da Organização Pan-Americana da Saúde/Organização Mundial da Saúde (OPAS/OMS) em Brasília/DF, bem como a atuação no Departamento de Ciência e Tecnologia/Secretaria de Ciência, Tecnologia e Insumos Estratégicos/Ministério da Saúde para a área de doenças infecciosas (em especial doenças negligenciadas), estudos epidemiológicos e Práticas Integrativas e Complementares em Saúde (PNPIC).

EDUARDO BEZERRA

Biomédico sanitarista
Especialista e mestre em Saúde Coletiva pela Fiocruz-PE
Coordenador da Vigilância Epidemiológica de Goiana
Colaborador da Organização Mundial de Saúde no Relatório Mundial de Envelhecimento e Saúde e na divulgação do ICOPE (Cuidados Integrados na Saúde da Pessoa Idosa)

III CONGRESSO MULTIPROFISSIONAL EM SAÚDE | CMS
ASCES-UNITA

VI Encontro de Integração Ensino-Serviço
V Encontro de Residentes do Interior de Pernambuco

EXCELÊNCIA EM SAÚDE
EQUILÍBRIO ENTRE FORMAÇÃO, HUMANIZAÇÃO E MODERNIDADE.

27 a 30 setembro 2022

BIOMEDICINA

GEYZIANE XAVIER

Biomédica Esteta CRBM-2:4682
Habilitação em Estética Bromatologia
Expert em Harmonização Facial com certificação Europeia em Anatomia Fresh Frozen Cadáver - Portugal e Espanha
-Especialista em Biomedicina Estética (INESP)
-Residência em Harmonização Orofacial (ABRAHOF)
-Mestre em Educação na Saúde (FPS)
-Doutoranda em Ciências Biomédicas (IESLA)
Diretora proprietária do Instituto Geyziane Xavier

PROF. DR. JAILTON LOBO

docente UFPE e Biomédico do Hospital Otávio de Freitas

DR. MAYLLDSON MOREIRA DE ANDRADE

Biomédico Microbiologista Rede Dor e Grupo Fleury

III CONGRESSO MULTIPROFISSIONAL EM SAÚDE | CMS
ASCES-UNITA

VI Encontro de Integração Ensino-Serviço
V Encontro de Residentes do Interior de Pernambuco

EXCELÊNCIA EM SAÚDE
EQUILÍBRIO ENTRE FORMAÇÃO, HUMANIZAÇÃO E MODERNIDADE.

27 a 30 setembro 2022

EDUCAÇÃO FÍSICA

ALAN Q. COSTA

Licenciatura Plena em Educação Física (FEFISA-SP) e Graduado em Pedagogia (UNINOVE-SP), Especialista em Educação Física Escolar (FEFISA-SP) e em Gestão do Esporte e Lazer (FIA/SEME-SP), Mestre em Ciências da Motricidade Humana (UNESP-RC) e Doutor pelo Programa de Pós-Graduação em Ciências da Comunicação (PPGCOM) da Escola de Comunicações e Artes da Universidade de São Paulo (ECA/USP-SP). Tenho experiência nas áreas de Educação Física, Esporte e Lazer, Educação Física Escolar, Comunicação e Educação, Mídias e Plataformas Digitais, Jogos Digitais, Gestão e Planejamento do Esporte e Lazer, Políticas Públicas.

FLÁVIO DA GUARDA

Graduação em Educação Física pela Universidade de Pernambuco, Especialização, mestrado, doutorado em Saúde Pública pela Fiocruz/Pernambuco e Pós-doutoral na Escola Superior de Educação Física da Universidade de Pernambuco. Tem experiência nas áreas de Epidemiologia, Economia da saúde, Avaliação de Tecnologias em Saúde e Políticas de Saúde, Esporte e Lazer.

HUMBERTO GOMES

Graduação em Licenciatura Plena em Educação Física e Esportes pela UFPE. Especialização em Avaliação da Performance Humana, ESEF. Mestre em Educação Física (UPE/UFPB). Tem experiência nas áreas de Educação Física, com ênfase em Obesidade, Bioestatística, Fisiologia do Exercício, Treinamento de força e Avaliação Cineantropométrica.

III CONGRESSO MULTIPROFISSIONAL EM SAÚDE | CMS
ASCES-UNITA

VI Encontro de Integração Ensino-Serviço
V Encontro de Residentes do Interior de Pernambuco

EXCELÊNCIA EM SAÚDE
EQUILÍBRIO ENTRE FORMAÇÃO, HUMANIZAÇÃO E MODERNIDADE.

27 a 30 setembro 2022

EDUCAÇÃO FÍSICA

SWAMI LIMA

Arquiteto e Urbanista, formado pela Universidade Federal de Pernambuco (UFPE), com MBA em Gestão de Obras e Projetos. Tem experiência nas áreas de Arquitetura Urbanismo, Paisagismo e desenvolvimento de espaços em áreas urbanas. Atuou na Secretaria de Planejamento de Caruaru na estruturação do planejamento estratégico e implantação do modelo de gestão por resultados no território, com ênfase em soluções integradas, sustentáveis e de caráter intersetorial. Também atuou como Secretário Executivo da Autarquia de Urbanização e Meio Ambiente de Caruaru.

AMELIANE REUBENS

Graduada em Educação Física pela Escola Superior de Educação Física - Universidade de Pernambuco, Especialista em Reabilitação Cardíaca e Grupos Especiais - Universidade Gama Filho, Especialista em Saúde Mental pela Residência Multiprofissional em Saúde Mental - Universidade de Pernambuco/Faculdade de Ciências Médicas /Secretaria Estadual de Saúde – PE, Mestre em Educação Física pelo Programa de Pós-Graduação em Educação Física da UPE/UFPB. Doutoranda em Educação Física pelo Programa Associado de Pós-Graduação em Educação Física UPE/UFPB. Tem experiência nas áreas de Políticas Educacionais: Educação Física, Esporte e Lazer, Saúde Pública, Promoção da saúde e Saúde mental.

GIULIANE DIÓGENES

Graduada em Educação Física pela Asces Unita. Residente do Programa Multiprofissional em APS Asces Unita. Pós-graduanda em Avaliação e Prescrição de Exercícios para Grupos especiais.
Tem experiência nas áreas de Práticas Integrativas e Complementares: Auriculoterapia, Yoga, Aromaterapia, Pilates, Meditação, Liberação miofacial, ventosaterapia e Massoterapia.

III CONGRESSO MULTIPROFISSIONAL EM SAÚDE | CMS
ASCES-UNITA

VI Encontro de Integração Ensino-Serviço
V Encontro de Residentes do Interior de Pernambuco

EXCELÊNCIA EM SAÚDE
EQUILÍBRIO ENTRE FORMAÇÃO, HUMANIZAÇÃO E MODERNIDADE.

27 a 30 setembro 2022

EDUCAÇÃO FÍSICA

SÉRGIO CAHU

Graduado em Licenciatura Plena Em Educação Física pela UPE; Especialização em Fisiologia do exercício: Condicionamento Físico aplicado à Prevenção Cardiológica Primária e Secundária pelo InCor-HCFMUSP; Especialização em Avaliação da performance humana ESEF/UPE; Mestrado em Educação pela Universidade Federal de Pernambuco (2000) e Doutor em Educação Física pelo Programa Associado de Pós-Graduação em Educação Física - UPE/UFPB. Tem experiência nas áreas de Educação Física com ênfase em Condicionamento Físico aplicado à Prevenção Cardiológica Primária e Secundária; Fisiologia do Exercício; Bioquímica do Exercício; Prescrição para Grupos especiais; Treinamento de Força; Treinamento Esportivo e Metodologia da Pesquisa.

WALLACY FEITOSA

Graduação em Licenciatura Plena Em Educação Física pela UPE, Mestrado em Educação Física pela Universidade Federal de Santa Catarina, Doutorado em Saúde Pública pela Fiocruz/Pernambuco, Pós-doutoral na Escola Superior de Educação Física da Universidade de Pernambuco - ESEF/UPE e Formação em Professional & Self Coaching pelo Instituto Brasileiro de Coaching – IBC. Tem experiência nas áreas de Gestão da Educação Superior e em Educação Física Escolar e Não-Escolar, atuando principalmente nos seguintes temas: atividade física relacionada à saúde, qualidade de vida, Formação profissional em Educação Física e currículo, metodologia da pesquisa, Saúde Pública, Felicidade, Desenvolvimento Humano e Meditação.

III CONGRESSO MULTIPROFISSIONAL EM SAÚDE | CMS
ASCES-UNITA

VI Encontro de Integração Ensino-Serviço
V Encontro de Residentes do Interior de Pernambuco

EXCELÊNCIA EM SAÚDE
EQUILÍBRIO ENTRE FORMAÇÃO, HUMANIZAÇÃO E MODERNIDADE.

27 a 30 setembro 2022

FISIOTERAPIA

CARMEN LÚCIA GUIMARÃES

Fisioterapeuta pela Universidade Federal de Pernambuco, mestre em Saúde Materno Infantil pelo Instituto de Medicina Integral Professor Fernando Figueira. É docente e fisioterapeuta do centro de reabilitação de Olinda e do IMIP com experiência no método mãe canguru.

EWERTON CARNEIRO ACIOLI

Graduado em fisioterapia pela Faculdade Estácio do Recife, Pós graduado em Morfologia pela UFPE, possui experiência na conduta do método Pilates tem experiência em posturologia e traumato--ortopedia

LÁZARO JULIANO TEIXEIRA

Fisioterapeuta Neurofuncional e Traumato Ortopédico (Camboriú/SC)
Mestrado em Medicina Interna e Terapêutica/UNIFESP;
Docente, autor e revisor de periódicos nas áreas de Fisioterapia Vestibular, DTM, Paralisia Facial desde 1998;
Certificado Registrado em Neuromodulação.

III CONGRESSO MULTIPROFISSIONAL EM SAÚDE | CMS
ASCES-UNITA

VI Encontro de Integração Ensino-Serviço
V Encontro de Residentes do Interior de Pernambuco

EXCELÊNCIA EM SAÚDE
EQUILÍBRIO ENTRE FORMAÇÃO, HUMANIZAÇÃO E MODERNIDADE.

27 a 30 setembro 2022

FISIOTERAPIA

MARCELA GALVÃO FIGUEIREDO

Doutora em Design e Professora Adjunta do curso de Design da Universidade Federal de Pernambuco UFPE Campus do Agreste. Dedica-se à pesquisa e extensão na área de acessibilidade e design inclusivo.

NAYARA BEZERRA CAVALCANTI

Fisioterapeuta pela ASCES/UNITA, Mestre em Educação para o Ensino na Área de Saúde (Faculdade Pernambucana de Saúde), Pós-Graduada em Fisioterapia Dermato-Funcional e Cosmetologia pela Faculdade do Redentor, Formação em Fisioterapia Uroginecológica e Obstétrica, Especialista em Fisioterapia Dermato-funcional pela ABRAFIDEF. Atualmente é proprietária da Clínica DermaFisio, docente no Curso de Fisioterapia da UNINASSAU nas disciplinas de Fisioterapia Dermato-Funcional e Fisioterapia aplicada à Uroginecologia e Obstetrícia e docente na Unifavip Wyden no Curso de Graduação em Estética e no Curso de Fisioterapia.

VANNÚCIA OLIVEIRA

Médica pela Universidade de Pernambuco, Especialista em medicina da Família e Comunidade, professora da Universidade Federal de Pernambuco - Núcleo Ciências da Vida. Atua nas áreas de Atenção Primária e Medicina de Família e Comunidade.

III CONGRESSO MULTIPROFISSIONAL EM SAÚDE | CMS
ASCES-UNITA

VI Encontro de Integração Ensino-Serviço
V Encontro de Residentes do Interior de Pernambuco

EXCELÊNCIA EM SAÚDE
EQUILÍBRIO ENTRE FORMAÇÃO, HUMANIZAÇÃO E MODERNIDADE.

27 a 30 setembro 2022

ENFERMAGEM

ALBERTO GORAYEB

Médico psiquiatra, especialista em Psicogeriatria, mestre em Cuidados Paliativos e Doutorando em Saúde pelo Instituto de Medicina Integral Prof. Fernando Figueira (IMIP), com área de concentração em oncogeriatria; Preceptor do ambulatório de Psicogeriatria do Hospital Eduardo Campos da Pessoa Idosa (HEC); Professor do Curso de medicina da Faculdade Pernambucana de Saúde (FPS); Professor convidado dos cursos de pós-graduação médica do Instituto Pallis, Universidade de Caxias do Sul, Instituto de Pesquisa e Ensino Médico e Santa Casa da BA.

ALEXANDRE VIEIRA SALES

Médico formado pela Universidade de Pernambuco; Oncologista clínico com Residência Medica no INCA-RJ, Especializado em Medicina Paliativa pelo Instituto Paliar-SP. Mestre em educação nas profissões da saúde pela Universidade de Maastricht e Doutor em biologia aplicada à saúde pelo Lika-UFPE.Atualmente, é Diretor Médico do NOA - Núcleo de oncologia do Agreste, Professor Adjunto de Oncologia da UFPE-Centro acadêmico do agreste.

AMANDA DE FIGUEIRÔA SILVA

Graduada em Enfermagem pela UFPE. Mestrado em Saúde Materno Infantil pelo Instituto Materno Infantil de Pernambuco (IMIP). Doutorado em conclusão em saúde da criança e do adolescente / Educação permanente e formação de recursos humanos em saúde pela UFPE. Atualmente é professora adjunta da Universidade Federal de Pernambuco do curso de Graduação em Medicina, do Núcleo de Ciências da Vida do Centro Acadêmico do Agreste.

III CONGRESSO MULTIPROFISSIONAL EM SAÚDE | CMS
ASCES-UNITA

VI Encontro de Integração Ensino-Serviço
V Encontro de Residentes do Interior de Pernambuco

EXCELÊNCIA EM SAÚDE
EQUILÍBRIO ENTRE FORMAÇÃO, HUMANIZAÇÃO E MODERNIDADE.

27 a 30 setembro 2022

ENFERMAGEM

DOMANY CAVALCANTI

Graduada em Enfermagem. Secretária Executiva de Saúde de Caruaru.

EMMANUELA QUEIROZ

Graduada em Enfermagem pela Asces-Unita. Mestre em Gestão e Economia da Saúde pela Universidade Federal de Pernambuco - UFPE. Doutoranda em Gestão e Economia da Saúde pela Universidade Federal de Pernambuco - UFPE. MBA em Gestão e Controle de Infecção Hospitalar; Especialista em Pediatria e Neonatologia, Urgência e Emergência, Enfermagem do trabalho e Enfermagem Estética.

JÚLIO CÉSAR BERNARDINO

Graduado em Enfermagem pelo Centro Universitário Tabosa de Almeida (ASCES UNITA). Residente em Neonatologia pelo Centro Integrado de Saúde Amaury de Medeiros (CISAM/UPE). Especialista em Enfermagem Obstétrica pelo Programa de Residência da Secretária de Saúde do Recife (SESAU RECIFE). Especialista em Enfermagem em Pediatria e Neonatologia pelo Instituto de Ciência Educação e Tecnologia de Votuporanga.

III CONGRESSO MULTIPROFISSIONAL EM SAÚDE | CMS
ASCES-UNITA

VI Encontro de Integração Ensino-Serviço
V Encontro de Residentes do Interior de Pernambuco

EXCELÊNCIA EM SAÚDE
EQUILÍBRIO ENTRE FORMAÇÃO, HUMANIZAÇÃO E MODERNIDADE.

27 a 30 setembro 2022

ENFERMAGEM

BRUNNA DE SOUZA LEÃO

Bacharel em Enfermagem pelo Centro Universitário Tabosa de Almeida - ASCES-UNITA. Tem experiência em: Coordenação. Em Assistência de Enfermagem, com ênfase em clínica médica e UTI. Atualmente atua na assistência em Consultórios Médicos e é pós-graduanda em UTI, Urgência e Emergência pela UNIFIP, pós-graduanda em enfermagem estética. Especializada em Terapia Neural.

GIDELSON GABRIEL GOMES

Graduado em Enfermagem pela Asces-Unita. Mestre em Ensino na Saúde. Especialista em Auditoria em Serviços de Saúde. Especialista em Unidade de Terapia Intensiva com Ênfase em Gestão de Cuidados Intensivos. Enfermeiro do Hospital Regional do Agreste. Conselheiro do COREN-PE. Docente em Enfermagem.

GILMAR JUNIOR

Graduado em Enfermagem pela Universidade de Pernambuco (2003). É Mestre e Especialista em Saúde Pública pelo Centro de Pesquisas Aggeu Magalhães (FIOCRUZ), Especialista em Saúde da Mulher (Ginecologia e Obstetrícia), na modalidade Residência, pelo Instituto Materno Infantil Professor Fernando Figueira (IMIP). Mestre e Especialista em Saúde Pública. Presidente licenciado do Conselho Regional de Enfermagem - Coren PE.

III CONGRESSO MULTIPROFISSIONAL EM SAÚDE | CMS
ASCES-UNITA

VI Encontro de Integração Ensino-Serviço
V Encontro de Residentes do Interior de Pernambuco

EXCELÊNCIA EM SAÚDE
EQUILÍBRIO ENTRE FORMAÇÃO, HUMANIZAÇÃO E MODERNIDADE.

27 a 30 setembro 2022

ENFERMAGEM

JOSENE CARVALHO

Coordenadora de Psicologia do Hospital Alfa; Psicóloga Oncologia D'Or; Psicóloga em Cuidados Paliativos Oncologia IMIP; Doutoranda em Psicologia Cognitiva-UFPE; Mestra em Psicologia Cognitiva-UFPE; Especialista em Psicologia Hospitalar pelo Conselho Federal de Psicologia.

NAYALE LUCINDA

Enfermeira Obstetra pelo Programa de Residência do IMIP/ PE. Parteira Urbana. Mestre em Ciências da Saúde / UFPE. Doutoranda em Saúde Integral do IMIP / PE. Docente universitária na Asces-Unita em Caruaru-PE. Enfermeira da sala de parto do Cisam/ UPE. Preceptora da residência de Enfermagem Obstétrica do Cisam/ UPE. Fundadora do Centro de Nascimento Benvenuti.

III CONGRESSO MULTIPROFISSIONAL EM SAÚDE | CMS
ASCES-UNITA

VI Encontro de Integração Ensino-Serviço
V Encontro de Residentes do Interior de Pernambuco

EXCELÊNCIA EM SAÚDE
EQUILÍBRIO ENTRE FORMAÇÃO, HUMANIZAÇÃO E MODERNIDADE.

27 a 30 setembro 2022

ENFERMAGEM

RAQUEL BEZERRA SANTOS

Enfermeira pela Universidade de Pernambuco (UPE). Especialista pelo Programa de Residência em Enfermagem em Saúde da Mulher da SES-PE. Mestre pelo Programa de Pós-Graduação em Ciências da Saúde da UFPE. Docente do curso de Bacharelado em Enfermagem na Asces-Unita. Enfermeira obstetra do Hospital Jesus Nazareno (HJN).

PROFª. VANESSA SOUSA

Docente do Curso de Enfermagem da Asces Unita e pesquisadora do IEA da mesma instituição. Pós graduada em Saúde Pública com ênfase em Saúde da Família. Formação em Acupuntura. MBA em andamento em CCIH Mestre em Saúde da Criança e do Adolescente.

III CONGRESSO MULTIPROFISSIONAL EM SAÚDE | CMS
ASCES-UNITA

VI Encontro de Integração Ensino-Serviço
V Encontro de Residentes do Interior de Pernambuco

EXCELÊNCIA EM SAÚDE
EQUILÍBRIO ENTRE FORMAÇÃO, HUMANIZAÇÃO E MODERNIDADE.

27 a 30 setembro 2022

FARMÁCIA

DAYANNE ALVES

Farmacêutica Generalista pela Asces-Unita, Especialista em Farmácia Clínica e Hospitalar, Farmacêutica Hospitalar (HRA/HSS), associada à Sociedade Brasileira de Farmácia Hospitalar e Serviços de Saúde (Sbrafh).

JEAN DE SÁ

Farmacêutico e Mestre em Morfologia pela Universidade Federal de Pernambuco (UFPE), MBA em Administração Hospitalar pela Universidade de Pernambuco (UPE). Especialização em Gestão e Planejamento de Serviços Farmacêuticos – SES/PE, membro da Câmara Técnica COSEMS/PE, do Grupo Técnico de Trabalho de Assistência Farmacêutica GTTAF/CONASEMS e do Grupo Técnico de Saúde Pública CRF/PE. Atuou como Diretor Geral de Assistência Farmacêutica e Coordenador da Gerência de Planejamento e Execução de Demanda Judicial da Assistência Farmacêutica. Tem atuado principalmente nos seguintes temas: assistência farmacêutica, política de medicamentos e farmácia viva.

MARIANA SANTIAGO

Farmacêutica Generalista pela Asces-Unita, Especialista em Estética. Harmonização Orofacial. Farmácia Clínica e prescrição farmacêutica.

III CONGRESSO MULTIPROFISSIONAL EM SAÚDE | CMS
ASCES-UNITA

VI Encontro de Integração Ensino-Serviço
V Encontro de Residentes do Interior de Pernambuco

EXCELÊNCIA EM SAÚDE
EQUILÍBRIO ENTRE FORMAÇÃO, HUMANIZAÇÃO E MODERNIDADE.

27 a 30 setembro 2022

FARMÁCIA

RAQUEL COUTO

Farmacêutica Generalista pela Asces-Unita, Especialista em Atenção Básica (Residência Multiprofissional - Asces Unita); Farmacêutica Hospitalar (HRA), Pós graduada em Farmácia Clínica.

TATIANNE MOTA

Farmacêutica Generalista pela Universidade Federal da Paraíba (UFPB), com mestrado e doutorado na área de farmacologia. Atua na área de farmacologia e farmácia clínica. Palestrante e professora de graduação e pós-graduação na referida área.

III CONGRESSO MULTIPROFISSIONAL EM SAÚDE | CMS
ASCES-UNITA

VI Encontro de Integração Ensino-Serviço
V Encontro de Residentes do Interior de Pernambuco

EXCELÊNCIA EM SAÚDE
EQUILÍBRIO ENTRE FORMAÇÃO, HUMANIZAÇÃO E MODERNIDADE.

27 a 30 setembro 2022

ODONTOLOGIA

ANGÉLLICA FALCÃO LEITE

Especialização em Odontopediatria - UPE
Mestrado em Odontopediatria - São Leopoldo Mandic

BRUNELA MACHADO LIMA

Mestre em Ortodontia
Especialista em Ortodontia e Odontologia Legal

CLÁUDIA CRISTINA BRAINER MOTA

Mestrado e Doutorado em Odontologia Clínica Integrada - UFPE
Habilitação em Laserterapia - USP

III CONGRESSO MULTIPROFISSIONAL EM SAÚDE | CMS
ASCES-UNITA

VI Encontro de Integração Ensino-Serviço
V Encontro de Residentes do Interior de Pernambuco

EXCELÊNCIA EM SAÚDE
EQUILÍBRIO ENTRE FORMAÇÃO, HUMANIZAÇÃO E MODERNIDADE.

27 a 30 setembro 2022

ODONTOLOGIA

DANIEL SATURNINO

Especialista em clínica odontológica Integrada
Especialista em Periodontia
Mestre em gestão de saúde

EDUARDO HENRIQUES DE MELO

Especialista em Odontologia para Pacientes com Necessidades Especiais, Especialista em Endodontia, Especialista em Prótese Dentária
Mestre em Ensino das Ciências
Doutor em Odontologia

DANIELLE LAGO

Especialista em Radiologia Odontológica pela UPE
Mestre em Radiologia Odontológica pela SLMandic
Doutora em Odontologia pela Unicsul

ASCES UNITA
CENTRO UNIVERSITÁRIO TABOSA DE ALMEIDA
asces.edu.br ascesunita

III CONGRESSO MULTIPROFISSIONAL EM SAÚDE | CMS
ASCES-UNITA

VI Encontro de Integração Ensino-Serviço
V Encontro de Residentes do Interior de Pernambuco

EXCELÊNCIA EM SAÚDE
EQUILÍBRIO ENTRE FORMAÇÃO, HUMANIZAÇÃO E MODERNIDADE.

27 a 30 setembro 2022

ODONTOLOGIA

EDUARDO DONATO

Especialista em Periodontia, Implantodontia e Saúde da Família; Mestre em Clínica Odontológica; Doutor em Odontologia.

ELOÁ SOUZA

Especialista em Ortodontia
Especialista em Odontopediatria
Mestranda em Odontopediatria

JOÃO MANOEL

Especialista em Clínica Integrada, Didática em Ensino superior e Endodontia;
Mestre e Doutor em Endodontia

ASCES UNITA
CENTRO UNIVERSITÁRIO TABOSA DE ALMEIDA
asces.edu.br ascesunita

III CONGRESSO MULTIPROFISSIONAL EM SAÚDE | CMS
ASCES-UNITA

VI Encontro de Integração Ensino-Serviço
V Encontro de Residentes do Interior de Pernambuco

EXCELÊNCIA EM SAÚDE
EQUILÍBRIO ENTRE FORMAÇÃO, HUMANIZAÇÃO E MODERNIDADE.

27 a 30 setembro 2022

ODONTOLOGIA

JOSÉ EUDES SOBRINHO

Especialista em educação na saúde, Mestre e Doutor em Saúde Pública

LEÓGENES MAIA SANTIAGO

Especialista em Periodontia, Clínica Integrada, Implantodontia e Ensino a Distância Mestre em Ciências da Saúde-UFPE
Doutor em Clínica Integrada-UFPE

LÚCIO AZEVEDO

Especialista em Prótese Dentária
Mestre e Doutor em Clínica Odontológica

ASCES UNITA
CENTRO UNIVERSITÁRIO TABOSA DE ALMEIDA
asces.edu.br ascesunita

III CONGRESSO MULTIPROFISSIONAL EM SAÚDE | CMS
ASCES-UNITA

VI Encontro de Integração Ensino-Serviço
V Encontro de Residentes do Interior de Pernambuco

EXCELÊNCIA EM SAÚDE
EQUILÍBRIO ENTRE FORMAÇÃO, HUMANIZAÇÃO E MODERNIDADE.

27 a 30 setembro 2022

ODONTOLOGIA

MARCELLA QUIRINO ALMEIDA

Especialista em Endodontia
Especialista em Radiologia Odontológica e Imaginologia
Mestre em Radiologia Odontológica e Imaginologia

MARCONI MACIEL

Especialista em Morfologia
Especialista, Mestre, Doutor e Pós-Doutor em Cirurgia e Traumatologia Bucomaxilofacial (CTBMF)

PATRÍCIA LINS AZEVEDO

Especialista em Prótese Dentária
Mestre em Odontologia/ UNP
Doutora em Biociência Animal/ UFRPE

ASCES UNITA
CENTRO UNIVERSITÁRIO TABOSA DE ALMEIDA
asces.edu.br ascesunita

III CONGRESSO MULTIPROFISSIONAL EM SAÚDE | CMS
ASCES-UNITA

VI Encontro de Integração Ensino-Serviço
V Encontro de Residentes do Interior de Pernambuco

EXCELÊNCIA EM SAÚDE
EQUILÍBRIO ENTRE FORMAÇÃO, HUMANIZAÇÃO E MODERNIDADE.

27 a 30 setembro 2022

ODONTOLOGIA

RAFAEL SABOIA

Mestre em Perícias Forenses pela UPE, Residência em Cirurgia e Traumatologia Bucomaxilofacial pela UPE, Habilitação em sedação Inalatória

RENATA CABRAL

Especialista em Odontopediatria, Dentística, Clínica Integrada e Preceptoria do SUS.

III CONGRESSO MULTIPROFISSIONAL EM SAÚDE | CMS
ASCES-UNITA

VI Encontro de Integração Ensino-Serviço
V Encontro de Residentes do Interior de Pernambuco

EXCELÊNCIA EM SAÚDE
EQUILÍBRIO ENTRE FORMAÇÃO, HUMANIZAÇÃO E MODERNIDADE.

27 a 30 setembro 2022

ODONTOLOGIA

ROBERTO VASCONCELOS

Especialista em Periodontia
Mestre em Prótese

WAMBERTO MACIEL

Especialista em Saúde Coletiva, Clínica Odontológica e em Morfologia
Mestre em Morfologia e Odontologia
Doutor em Odontologia

III CONGRESSO MULTIPROFISSIONAL EM SAÚDE | CMS
ASCES-UNITA

VI Encontro de Integração Ensino-Serviço
V Encontro de Residentes do Interior de Pernambuco

EXCELÊNCIA EM SAÚDE
EQUILÍBRIO ENTRE FORMAÇÃO, HUMANIZAÇÃO E MODERNIDADE.

27 a 30 setembro 2022

NUTRIÇÃO

PÂMELA TAVARES

Nutricionista;
Sanitarista;
Nutricionista esportiva;
Coordenadora da Política de Alimentação e Nutrição do município de Caruaru - PE;
Docente da Pós- Graduação em Nutrição Esportiva da faculdade IDE.

TAFNES OLIVEIRA

Mestre em Nutrição, Atividade Física e Plasticidade Fenotípica pela UFPE-CAV; Pós-graduada em Nutrição materno infantil pela FNH;
Graduada em Nutrição pela UFPE-CAV;
Doutoranda em Nutrição pela UFPE;
Áreas de atuação: gestantes, bebês e crianças.

ALINE RIBEIRO

Nutricionista pelo Centro Universitário UNIFAVIP;
Especialização em Nutrição Clínica e Funcional pela Faculdade Integrada de Brasília (FABRAS);
Atualmente, residente do Programa de Residência Multiprofissional de Atenção ao Câncer e Cuidados Paliativos pela ASCES-UNITA.

III CONGRESSO MULTIPROFISSIONAL EM SAÚDE | CMS
ASCES-UNITA

VI Encontro de Integração Ensino-Serviço
V Encontro de Residentes do Interior de Pernambuco

EXCELÊNCIA EM SAÚDE
EQUILÍBRIO ENTRE FORMAÇÃO, HUMANIZAÇÃO E MODERNIDADE.

27 a 30 setembro 2022

NUTRIÇÃO

PAULA BRIELLE

Graduada em Nutrição pelo Centro Universitário UNIFAVIP;
Especialista em Ciências nutricionais e longevidade pelo Instituto Longevidade Saudável;
Especialista em Nutrição no autismo, TDAH e síndrome de Down pelo CEAPG;
Capacitação em terapia alimentar nutricional para tratamento de seletividade pelo instituto Edkarla Almeida;
Mestre em Nutrição pela UFPE;
Doutoranda em Neuropsiquiatria e ciências do comportamento pela UFPE;
Atua na área clínica pediátrica, com ênfase em alergias alimentares e neurodesenvolvimento;
Delegada em Caruaru do Conselho Regional de Nutricionistas 6 região (CRN6)
Professora dos cursos de Pós Graduação da Faculdade CEAM;

HELOISA MOURA

Nutricionista pela UFPE/CAV;
Especialização em Saúde Pública pela FPU;
Residência em Saúde da Família pela UFPE/CAV;
Atualmente, residente do Programa de Residência Multiprofissional de Atenção ao Câncer e Cuidados Paliativos pela ASCES-UNITA.

III CONGRESSO MULTIPROFISSIONAL EM SAÚDE | CMS
ASCES-UNITA

VI Encontro de Integração Ensino-Serviço
V Encontro de Residentes do Interior de Pernambuco

EXCELÊNCIA EM SAÚDE
EQUILÍBRIO ENTRE FORMAÇÃO, HUMANIZAÇÃO E MODERNIDADE.

27 a 30 setembro 2022

NUTRIÇÃO

MILLENA VIEIRA

Graduada em Nutrição pelo Centro Universitário UNIFAVIP;
Especialista em Educação em Saúde pela Fiocruz;
Preceptora do Programa de Residência Multiprofissional em Atenção Básica/ Saúde da Família da ASCES/UNITA e do Programa de Residência Multiprofissional em Saúde da Família do Campo da UPE.

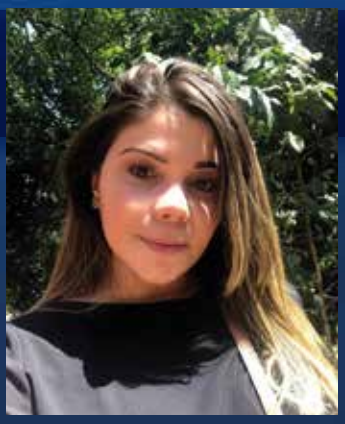

ISABELA LEÃO

Nutricionista pela UFPE/CAV;
Especialista em Nutrição Clínica pelo Programa de Residência em Nutrição Clínica do HSE - UFPE;
Preceptora do Programa de Residência em Nutrição Clínica do HSE - UFPE;
Nutricionista Clínica no Hospital dos Servidores do Estado;
Nutricionista Clínica no Hospital Getúlio Vargas;
Mestre em Gerontologia pela UFPE.